

GUI-Terminologie

enaio® webclient 9.10

Software für Macher.

Benutzeroberfläche

Hauptmenü

Navigation

Arbeitsbereich

Vorschau-bereich

Objektsuche
Patient_KFN

Daten Zugriffsrechte

Patienten-ID
Name
Vorname
Titel
Geschlecht
Geburtsname
Geburtsdatum
Geburtsort
Familienstand
Konfession
Straße
PLZ / Wohnort
Staatsangehörigkeit
Auskunftssperre
Statusfelder
Letzte Änderung
OS_access-control
Freigabe bis
Email-Betreff(techn)

Dokumentvorschau

enaio

Startseite (Dashboard)

Dashboard

Objektsuche

Desktop

Schnellsuche

Eingangskorb

Hauptmenü

Favoriten

Verlauf

Benutzermenü

enaio®

Global

Volltextsuche

Eingangskorb

Abonnements

Wiedervorlagen

Workflows

Global

1. A-schrank

1. Schrank

Demo Projekte

DeTrey Produkte

Geschäftspartner

International

Kunde

MAND1_SCHRANK1

Objektyp Relationen

Patient_KFN

Pressearchiv

PressearchivQS

Sachthemen

Test Schrank

Umweltamt - Abfallrecht

Vertragsakte

Meine Suchen

Farbbilder

Gemischt

Kunde

Kundenname

W-Dokument (262168) (VTX)

Dateiname

Datum

TTMM

Suchen

Kataloge

Startseite (Dashboard)

- Dashboard** (red box) points to the top of the sidebar.
- Volltextsuche** (orange box) points to the search bar at the top right.
- Bereich Eingangskorb** (green box) points to the 'Eingangskorb' table.
- Bereich Meine Suchen** (green box) points to the 'Meine Suchen' panel.

The dashboard features the enaio® logo at the top center. Below the search bar, there are two main panels:

Eingangskorb

Abonnements	283	309
Wiedervorlagen	9	26
Workflows	33	46

Meine Suchen

Farbbilder

Checkboxen

Gemischt

Kunde

Kundenname

W-Dokument (262168) (VTX)

Dateiname

Datum

TT.MM.JJJJ

Suchen

Kataloge

Meine Kunden

Meine Projekte

Startseite (Dashboard)

„Meine Suchen“
Konfigurations-
menü

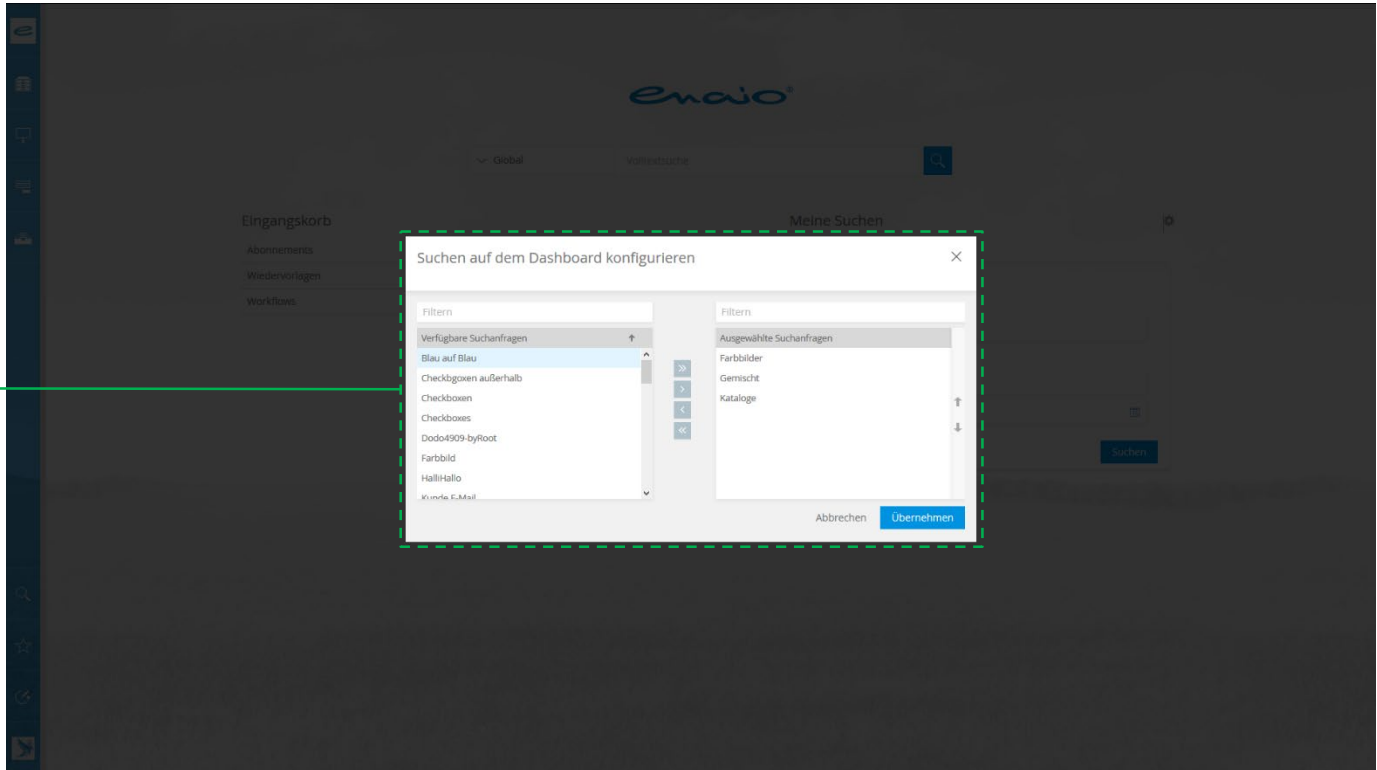

Objektsuche (Hauptmenü)

Annotations on the right side of the image:

- Stecknadel-symbol**: Points to a pin icon in the top right corner of the sidebar.
- Schrank-bezeichnung**: Points to the 'enaio' logo in the main content area.
- Trefferlisten-Konfiguration**: Points to a gear icon next to the 'Patient_KFN' category in the sidebar.
- Navigation**: Points to the entire sidebar area.
- Ordnertyp-Bereich**: Points to the bottom section of the sidebar.

Meine Suchen	
Gespeicherte Suchen hinzufügen	
+	

Objektsuche (Suchmaske)

- Left Sidebar (Navigation):** Contains a list of object types under 'Objektsuche'. The 'Patient_KFN' section is expanded, showing sub-items like 'Ambulanzakte', 'Aufenthalt', 'Akte', 'Akte (AVS)', 'Dokument', 'HL7-Protokoll', and 'Mail'. The 'Patient_KFN' section is highlighted with a dashed orange box.
- Top Bar:** Includes the 'Objektsuche' title, a 'Volltext' search button, and a 'Dokumentvorschau' (Document Preview) button.
- Main Content Area:** Displays a form for 'Patient_KFN' with fields for 'Name', 'Vorname', 'Titel', 'Geschlecht', 'Geburtsname', 'Geburtsdatum', 'Geburtsort', 'Familienstand', 'Konfession', 'Straße', 'PLZ / Wohnort', 'Staatsangehörigkeit', 'Beruf', 'Telefon privat', 'Auskunftssperre', 'Statusfelder', 'Letzte Änderung', 'OS_access-control', 'Freigabe bis', and 'Email-Betreff(techn)'. The form is enclosed in a dashed blue box.
- Right Sidebar:** Features the 'enaio' logo and a grid of icons for various functions.

Annotations on the left side of the image identify specific UI elements:

- Basisparameter-Symbol:** Points to the 'Objektsuche' icon in the top bar.
- Objektsuche-Symbol:** Points to the 'Objektsuche' icon in the left sidebar.
- Bezeichnung des Ordertyps:** Points to the 'Patient_KFN' section in the left sidebar.
- Schrankbereich:** Points to the 'Patient_KFN' section in the left sidebar.
- Anfragemaske:** Points to the 'Patient_KFN' section in the left sidebar.
- Arbeitsbereich:** Points to the main content area.
- Navigation:** Points to the left sidebar.
- Hauptmenü:** Points to the 'Objektsuche' icon in the top bar.
- Suchsymbol:** Points to the search icon in the bottom right corner.

Objektsuche (Trefferlisten-Konfiguration)

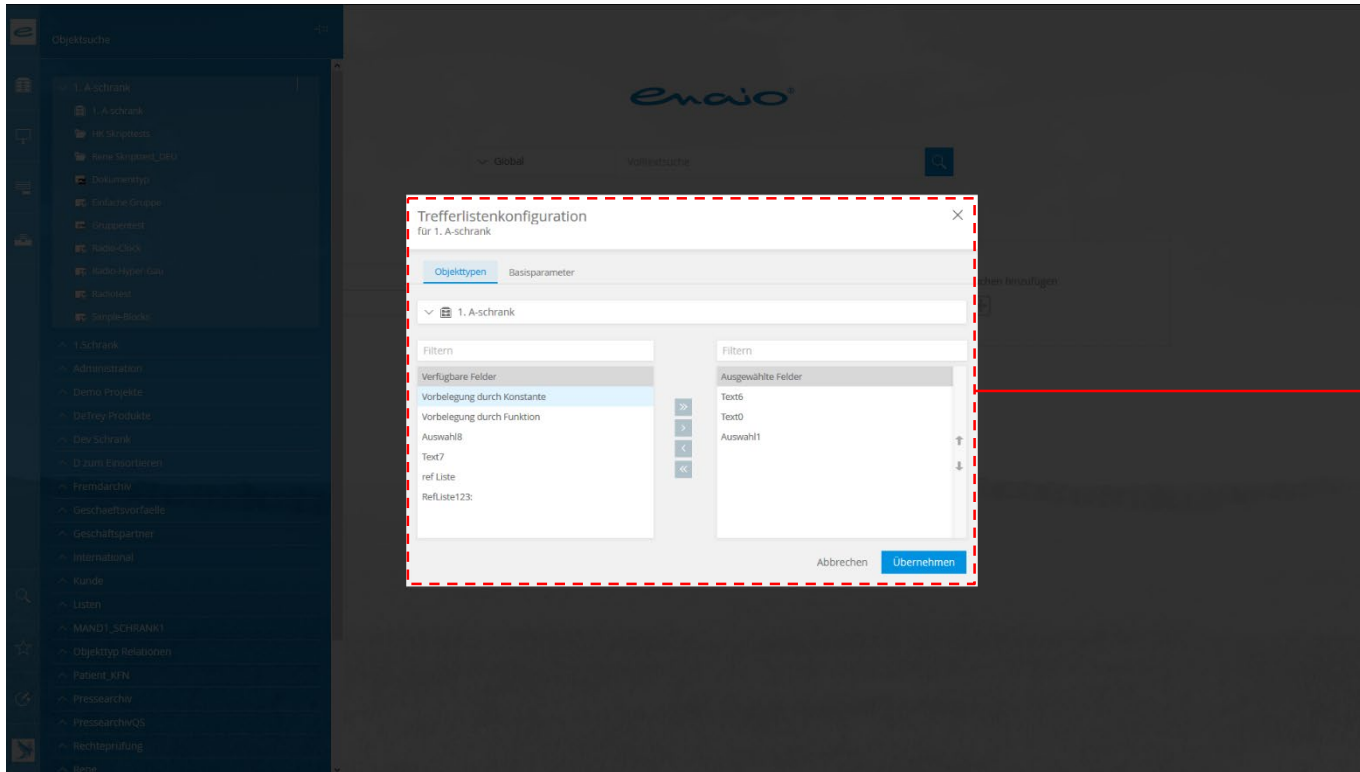

[Trefferlisten-
Konfigurations-
dialog](#)

Objektsuche (Ordner Neuanlage)

Arbeitsbereich (Work Area): The main content area where the patient data form is displayed.

Navigation: The left sidebar containing the folder tree and search options.

Plussymbol für die Ordner-Neuanlage (Plus symbol for folder creation): A small '+' icon next to the 'Patient_KFN' folder in the sidebar.

Ordertyp-Bezeichnung (Order type designation): The text 'Patient_KFN' in the sidebar, indicating the type of order being created.

Schrankbereich (Cabinet area): The area containing the 'Patient_KFN' folder and its sub-items.

Indexdaten-Maske für die Ordner-Neuanlage (Index data mask for folder creation): The form in the main area used for entering patient data.

Speichern-symbol (Save symbol): A small icon in the bottom right corner of the form, used to save the data.

Abbrechen-symbol (Cancel symbol): A small icon in the bottom right corner of the form, used to cancel the operation.

Hauptmenü (Main menu): The top bar of the interface containing the 'Objektsuche' title and navigation icons.

The form in the main area includes fields for:

- Patienten-ID
- Name
- Vorname
- Titel
- Geschlecht
- Geburtsname
- Geburtsdatum (TT.MM.JJJJ)
- Geburtsort
- Familienstand
- Konfession
- Straße
- PLZ / Wohnort
- Staatsangehörigkeit
- Beruf
- Telefon privat
- Auskunftsperre
- Statusfelder
- Letzte Änderung
- OS_access-control
- Freigabe bis
- Small-Buttons (Buttons)

Desktop (Hauptmenü)

Hauptmenü

Desktop-Symbol

Navigation bzw. Desktop-Bereich

Privater Desktop

Öffentlicher Desktop

gespeicherte Anfrage und Objektverweis

Bereich „Meine Suchen“

Eingangskorb

Abonnements	42	42
Wiedervorlagen	2	2
Workflows	6	6

Meine Suchen

Gespeicherte Suchen hinzufügen

Schnellsuche (Hauptmenü)

Annotations on the left sidebar:

- Hauptmenü**: Points to the top of the sidebar.
- Schnellsuche-Symbol**: Points to the magnifying glass icon in the sidebar.
- Navigation bzw. Schnellsuche-Bereich**: Points to the sidebar area containing navigation icons.
- Meine Schnellsuchen**: Points to the 'Meine Schnellsuchen' section in the sidebar.
- Gespeicherte Anfrage mit Variablen**: Points to the 'W-Dokument (262168) (VTX)' entry in the sidebar.
- Öffentliche Schnellsuchen**: Points to the 'Öffentliche Schnellsuchen' section in the sidebar.
- Bereich „Meine Suchen“**: Points to the 'Meine Suchen' section in the sidebar.

Main Content Area:

The main content area features the enaio® logo at the top. Below it is a search bar with a dropdown menu set to 'Global' and a search button. Below the search bar is a table titled 'Eingangskorb' (Inbox) showing counts for different categories:

	284	309
Abonnements	284	309
Wiedervorlagen	9	26
Workflows	45	47

Below the table is a section titled 'Meine Suchen' (My Searches) with a dropdown menu set to 'Gemischt' (Mixed). It shows a search for 'W-Dokument (262168) (VTX)' with fields for 'Dateiname' (Filename) and 'Datum' (Date). Below this is a section for 'Kunde' (Customer) with a field for 'Kundenname' (Customer Name). A search button is located at the bottom right of this section.

Eingangskorb (Hauptmenü)

Hauptmenü

Navigation bzw. Eingangskorb-Bereich

Eingangskorb-Symbol

Bereich Wiedervorlage/Abonnement

Bereich Workflow

Bereich Eingangskorb

Eingangskorb		
Abonnements	284	309
Wiedervorlagen	9	26
Workflows	45	47

Meine Suchen

Gespeicherte Suchen hinzufügen

Eingangskorb – Wiedervorlagen (Hauptmenü)

Hauptmenü

Eingangskorb-Symbol

Eingangskorb Wiedervorlagen bzw. Arbeitsbereich

Wiedervorlagen-Liste

Aktualisieren-symbol

Weitere Aktionen-Symbol

Objekt	Vorgelegt am	Vorgelegt von	Anmerkung	Gültig bis	Gültig von	DokumentID
Medieninhalt	25.03.2019 16:50:00	susu	sanity check 8.50 SP4			Neuer Tag
E-Mail (393222) (VTX)	23.11.2018 13:10:00	Optimus Prime	Mit Anhang23s			
E-Mail (393222) (VTX)	16.11.2018 18:00:00	RALF	Mit Anhang23s			
Geschäftspartner	26.06.2018 14:55:00	Optimus Prime	...		enaio	
Geschäftspartner	26.06.2018 10:05:00	Optimus Prime	...		enaio	
€ Germany@	13.06.2018 17:30:00	Optimus Prime	Fröhlich			
WinDok	23.05.2018 17:05:00	Marika	Daniel			
Farbbild (196620)	06.12.2017 17:00:00	Marika	MARIKA	0815	27.09.2017	
Dokument	30.11.2017 17:20:00	RALF		13.11.2017	06.11.2017	54855151

gesamt: 9 ausgewählt: 1

Dokumentvorschau

Qualitätsmanagement
Verfahrensanweisung
V8-04-04 Sprint Inkrement: Definition of Done

OPTIMAL SYSTEMS GmbH
Optimal Systems GmbH
Cranzstraße 28
12779 Berlin

Software für Blue Fox

Eingangskorb – [Abonnements](#) (Hauptmenü)

[illegible]

Eingangskorb – Workflow: Startbare Workflows (Hauptmenü)

Hauptmenü

Eingangskorb-Symbol

Eingangskorb startbare Workflows bzw. Arbeitsbereich

Liste der startbaren Workflows ohne Objekte

Weitere Aktionen-Symbol

Eingangskorb Startbare Workflows

Spalten hierher ziehen, um zu gruppieren

Workflow	Beschreibung
decimal	
DODO-5102-Mobile	
EA-Test	
Einfaches Modell II	
ExtremAdhoc	
failingScript	
FullScriptModel	
Passwort-Test	
Protokoll	
SanityTest	Workflow zum Testen von Workflow Grundfunktionen.
Sperrfrist	
Standard-Ad-hoc-Workflow	Erstellen Sie Ihren Ad-hoc-Workflow
Test	

gesamt: 13 ausgewählt: 1

Dokumentvorschau

enaio

Icons: Key, Globe, Magnifying Glass, Mail, WordPress, Document

Social Media Icons: Facebook, Google+, Twitter, YouTube, LinkedIn

Trefferlisten-Ansicht

Trefferliste

Titelzeile der Trefferliste

Aktualisieren-symbol

Weitere Aktionen-Symbol

Statische Spalten

Spaltenkopf

Vorschau-bereich

Objekt	Gültig bis	Gültig von	DokumentID
Dokument	13.09.2018	20.09.2018	45554543
Dokument	28.09.2018	07.09.2018	Gross124
Dokument	10.09.2018	13.09.2018	56456766
Dokument	01.09.2018	13.09.2018	2345
Dokument	19.09.2018	11.09.2018	123123
Dokument	23.01.2018	09.01.2018	RRRRRR
Dokument	10.08.2018	09.08.2018	536544215
Dokument	08.08.2018	01.08.2018	2345624352435
Dokument	10.08.2018	01.08.2018	35673567
Dokument	02.08.2018	01.08.2018	7907890
Dokument	01.08.2018	23.08.2018	zzz
Dokument	01.08.2018	01.08.2018	23434
Dokument	01.08.2018	01.08.2018	3124
Dokument	01.08.2018	01.08.2018	4312
Dokument	01.08.2018	01.08.2018	213123123
Dokument	31.08.2018	01.08.2018	425425424
Dokument	16.08.2018	01.08.2018	14523654
Dokument	30.08.2018	09.08.2018	34543433
Dokument	31.07.2018	31.07.2018	213112
Dokument	28.07.2018	2345234523452	
Dokument	21.07.2018	31.07.2018	634563456456
Dokument	28.07.2018	31.07.2018	6345634563456456
Dokument	13.07.2018	31.07.2018	545234523452345345
Dokument	13.07.2018	31.07.2018	3567356734567
Dokument	31.07.2018	27.07.2018	245234523452345
Dokument	03.08.2018	30.07.2018	343434343434343
Dokument	30.07.2018	30.07.2018	112121212

ausgewählt: 1 gesamt: 122

Dokumentvorschau

RENÉ ESPE

NAMÉ DES EMPFÄNGERS
Position | Firma | Adresse | PLZ Ort

KONTAKT
Adresse
PLZ Ort
E-Mail
Telefon

Datum:

Sehr geehrter Empfängername,
Glauben Sie auch, dass Sie einen Rohstoff haben,
und beginnen Sie mit der Eingabe.
Lassen Sie Sie ausrechnen, ob es sich lohnt, weil Ihr
Talent und Ihre Berufung, Probleme für Ihren
ausdrücklichen Arbeitgeber lösen oder Energie
schaffen werden. Wenn Sie beides haben, die
Talentfähigkeit besitzen möchten, geben Sie ein
Beispiel für Ihren Traumfeld aus dem letzten
Profil, und lassen Sie Sie mit, welchen Vorteil
in der richtigen Person sehen kann.
Es geht um einen um Freundschaft, Vertrauen Sie
ein Anreiz, das Sie vorantreiben und den Einfluss
herausfinden, dass Sie in Ihre das Unternehmen
bewerten können.

Mit freundlichen Grüßen,
René Espe

Ordneransicht

- Arbeitsbereich (Green):** Points to the top navigation bar containing the 'Standort' (Location) dropdown and the 'Filtern' (Filter) button.
- Navigationsbereich (Red):** Points to the left sidebar, which contains icons for navigation and a list of folders.
- Inhaltsbereich + Objektliste (Purple):** Points to the main content area, which displays a table of objects (documents) with columns for 'Objekt', 'Gültig bis', 'Gültig von', and 'Dokumen ID'.
- Registerbaum (Orange):** Points to the 'Registerbaum' (Register Tree) icon in the top right corner.
- Weitere Aktionen-Menü (Blue):** Points to the 'Weitere Aktionen' (More Actions) menu icon in the top right corner.
- Vorschau-bereich (Dark Blue):** Points to the 'Dokumentvorschau' (Document Preview) area on the right side of the screen, which displays a preview of a document.

The table in the main content area shows the following data:

Objekt	Gültig bis	Gültig von	Dokumen ID
Dokument	01.09.2018	13.09.2018	2345
Dokument	13.09.2018	20.09.2018	45554543

The document preview on the right shows a form for 'RENÉ ESPE' with fields for 'NAME DES EMPFÄNGERS', 'Adresse', 'PLZ Ort', and 'E-Mail'. It also includes a 'KONTAKT' section with 'Adresse', 'PLZ Ort', and 'E-Mail'.

Variantenverwaltung

Varianten-
verwaltung

Varianten-
symbol

Varianten-
ableitung

Statische
Spalten

Schließen-
symbol

Vorschau-
bereich

Variantenverwaltung
W-Dokumenttyp

...	aus	von	am	Text0	plop	Text4
<input checked="" type="checkbox"/>	Original	RALF	06.03.2019	Htz1		
<input type="checkbox"/>	1.0.0	RALF	12.03.2019	Htz3		
<input type="checkbox"/>	1.1.0	RALF	14.03.2019	Htz3		
<input type="checkbox"/>	1.2.0	RALF	19.03.2019	Htz3v		
<input checked="" type="checkbox"/>	1.2.1	RALF	19.03.2019	Htz3vg		

Dokumentvorschau

RENÉ ESPE

NAMÉ DES EMPFÄNGERS
Postbox | Firma | Adresse | PLZ Ort

KONTAKT
Adresse
PLZ Ort
E-Mail
Telefon

Datum:
Sehr geehrter Herr! Empfängername,
Geben Sie zum Anfangen auf einen Rechnername,
und beginnen Sie mit der Eingabe.
Lassen Sie im Anhang: überlaid werden, vor ihr
Tabelle und Ihre Sendeleitung. Probleme für Ihren
ausdrücklichen Abgang: Was oder Frage
schwieriger werden. Wenn Sie beispielsweise Ihre
Sendeleitung beenden möchten, geben Sie ein
Beispiel für Ihren Beispielfall aus dem letzten
Programm, und bringen Sie Stern auf, welchen Vorteil
in Anhängen daraus ziehen kann.
Es geht um einen um Freudenstellung. Verlassen Sie
ein Annehmen, das Sie vorant und den Einfluss
herausstellt, dass Sie in Ihre das Unternehmen
bewerten können.
Mit freundlichen Grüßen,
René Espe